



# INSTITUTO DE CIENCIAS DEL MAR Y LIMNOLOGÍA - UNAM

## UNIDAD ACADÉMICA MAZATLÁN

### FORMATO DE INGRESO DE MATERIALES PELIGROSOS AL ALMACÉN TEMPORAL DE RESIDUOS TÓXICOS



Instituto de Ciencias  
del Mar y Limnología  
Universidad Nacional Autónoma de México

Codigo UAMzt-FIG01-01	No. Revisión 00	Página 1	Fecha de emisión 2017-05-05
--------------------------	--------------------	-------------	--------------------------------

(Usar un formato diferente por cada producto)

Fecha y hora de ingreso \_\_\_\_\_

Estado físico:

Líquido    Sólido    Otro

Clasificación:

CRIT (Corrosividad, Reactividad, Inflamabilidad)

CRETIB (Corrosividad, Reactividad, Explosividad, Toxicidad, Inflamabilidad, Biológico-Infeccioso)

Nombre del residuo: \_\_\_\_\_

(Compuesto y/o mezcla de compuestos ó identificar de qué proceso se originó el residuo.)

Número y volumen de los recipientes: \_\_\_\_\_

(ejemplo: 2 porrones de 20 L y 4 recipientes de 10 L)

Concentración aproximada de cada compuesto químico (en caso de ser una mezcla)

Compuesto:

Concentración:

_____	_____
_____	_____
_____	_____

Volumen total: \_\_\_\_\_

(ejemplo: 40 L)

Nombre y firma de la persona que entrega

Nombre y firma de quien recibe  
(Delegada Administrativa o Responsable  
de Almacén de Residuos Peligrosos)

#### PROTOCOLO DE INGRESO DE MATERIALES PELIGROSOS AL ALMACÉN TEMPORAL DE RESIDUOS TÓXICOS

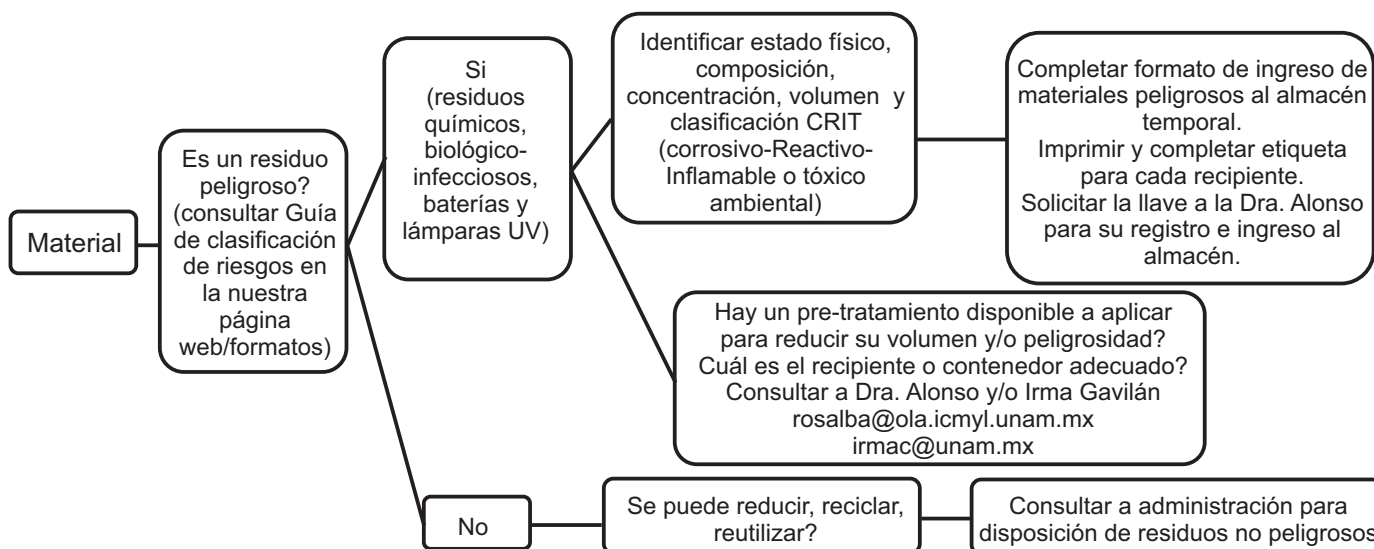

Nota: Los formatos necesarios para ingresar materiales peligrosos al almacén temporal se encuentran en nuestra página

<http://mzt.icmyl.unam.mx/uam/> en la sección de Quiénes somos?/reglamentos y formatos.